

ТЕХНИЧЕСКО ЗАДАНИЕ ЗА ОБЩ УСТРОЙСТВЕН ПЛАН НА ОБЩИНА КАСПИЧАН

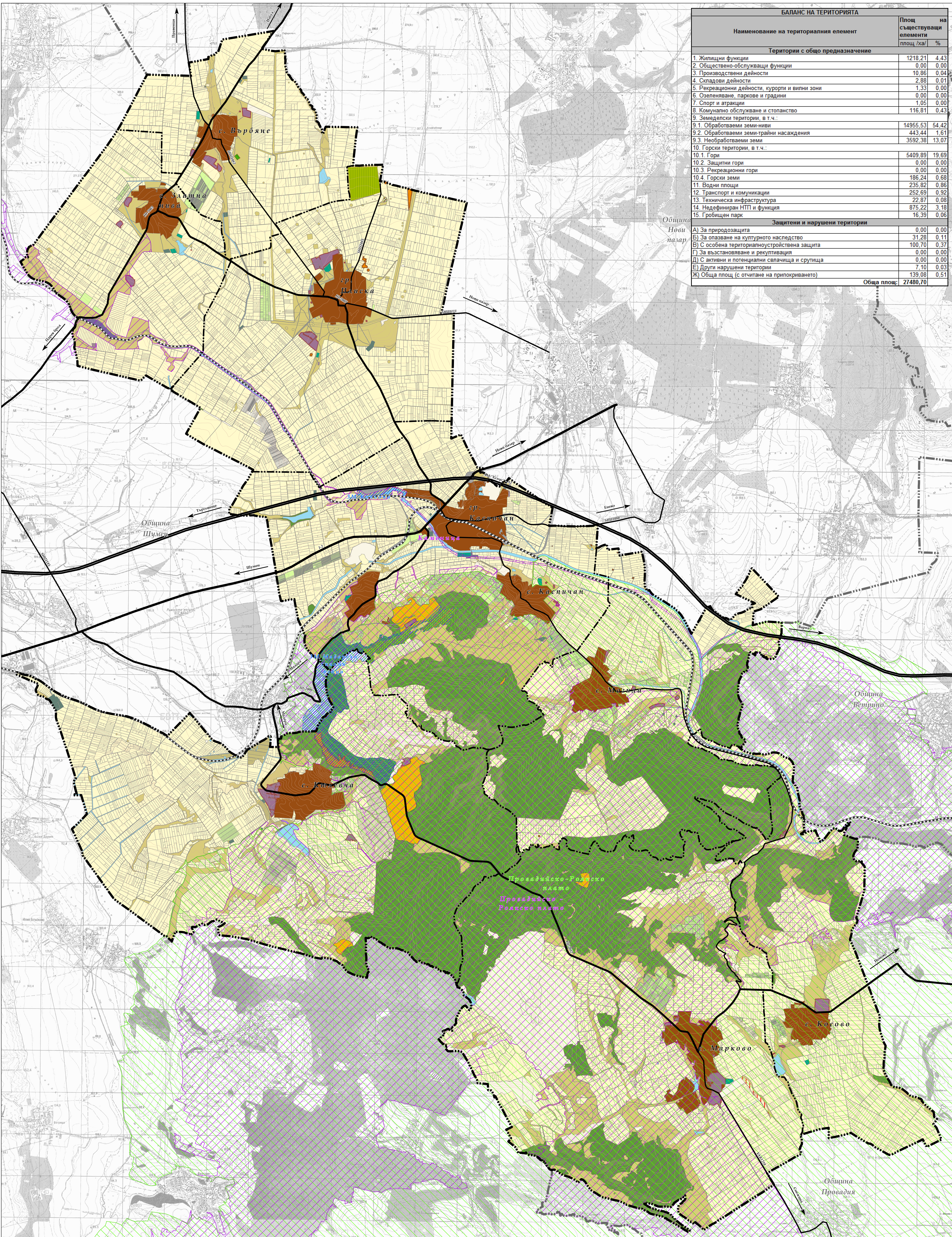
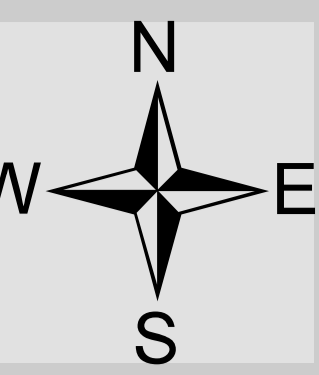

БАЛАНС НА ТЕРИТОРИЯТА		
Наименование на териториалния елемент	Площ на съществуващи елементи [ха]	%
Територии с общо предназначение		
1. Жилищни функции	1218,21	4,43
2. Обществено-обслужващи функции	0,00	0,00
3. Производствени дейности	10,86	0,04
4. Складови дейности	2,88	0,01
5. Рекреационни дейности, курорти и вилни зони	1,33	0,00
6. Озеленяване, паркове и градини	0,00	0,00
7. Спорт и атракции	1,05	0,00
8. Комунално обслужване и стопанство	116,81	0,43
9. Земеделски територии, в т.ч.:		
9.1. Обработваеми земи-ниви	14955,53	54,42
9.2. Обработваеми земи-трайни насаждения	443,44	1,61
9.3. Необработваеми земи	3592,38	13,07
10. Горски територии, в т.ч.:		
10.1. Гори	5409,89	19,69
10.2. Защитни гори	0,00	0,00
10.3. Рекреационни гори	0,00	0,00
10.4. Горски земи	186,24	0,68
11. Водни площи	236,82	0,86
12. Транспорт и комуникации	252,69	0,92
13. Техническа инфраструктура	22,87	0,08
14. Недефиниран НТП и функция	875,22	3,18
15. Гробищен парк	16,39	0,06
Защитени и нарушени територии		
А) За природозащита	0,00	0,00
Б) За опазване на културното наследство	31,28	0,11
В) С особена териториално-устройствена защита	100,70	0,37
Г) За възстановяване и рекултивация	0,00	0,00
Д) С активни и потенциални свлачища и срутци	0,00	0,00
Е) Други нарушени територии	7,10	0,03
Ж) Обща площ (с отчитане на припокриването)	139,08	0,51
Обща площ:	27480,70	

- Легенда**
- Общинска граница
 - Землищни граници
 - Граници съседни общини
 - Имотни граници
 - Хоризонтнали
 - Транспортна мрежа**
 - Автомогистрала "Хемус"-А2
 - РПМ - I клас
 - РПМ - III клас
 - Местен път
 - Железопътна линия
 - Защитени зони и територии**
 - Защитена зона от Natura 2000 по Директива за птиците 79/409/ЕЕС
 - Защитена зона от Natura 2000 по Директива за хабитатите 92/43/ЕЕС
 - Защитени местности
- Територии с общо предназначение**
- Жилищни функции
 - Производствени дейности
 - Складови дейности
 - Рекреационни дейности, курорти и вилни зони
 - Спорт и атракции
 - Стопанско обслужване
 - Обработваеми земи - ниви
 - Обработваеми земи - трайни насаждения
 - Необработваеми земи
 - Гори
 - Горски земи
 - Водни площи
 - Транспорт и комуникации
 - Техническа инфраструктура
 - Гробищен парк
 - Територии за опазване на културното наследство
 - Територии с особена териториално-устройствена защита
 - Други нарушени територии
 - Недефиниран НТП и функция

ТЕХНИЧЕСКО ЗАДАНИЕ

Опорен план

1:25 000